Museum für
Kommunikation
Berlin

Kuriose Kommunikation. Ungewöhnliche Objekte und Geschichten aus der Sammlung

Pressefotos und Abbildungsnachweise

Die Nutzung der Pressefotos ist kostenfrei und nur im Rahmen der Berichterstattung über die Ausstellung **Kuriose Kommunikation. Ungewöhnliche Objekte und Geschichten aus der Sammlung** gestattet, die vom 1. Juli bis zum 2. Oktober 2022 im Museum für Kommunikation Berlin zu sehen ist.

Alle Abbildungen sind unter www.mfk-berlin.de/pressemappe-kuriose-kommunikation abrufbar.

01_Duschkopftelefon

Telefon Wash and Phone, 1995
Hans Bernd Heinrichs

© Bert Bostelmann/ MSPT

02_Plueschtelefon

ZET-Phone 69 Tiffany, 2006
DSC-Zettler
Elektronikvertriebsgesellschaft mbH

© Philipp Rachor/ MSPT

03_Parkscheiben-Brief

Parkscheibe als Mail-Art-Postkarte, 1980er-Jahre
Michael Berger Museumsstiftung Post und Telekommunikation

© Bert Bostelmann/ MSPT

04_Brief-Tischtennisschlaeger

Tischtennisschläger als Mail-Art-Postsendung, 1981
Michael Berger

© Bert Bostelmann/ MSPT

05_Brief-Blatt

Palmblatt als Postkarte, 1908
Museumsstiftung Post und Telekommunikation

© Matthias Lieb/ MSPT

06_Großrohrpost

Transportbüchse mit Musterbriefen der Großrohrpost Hamburg, 1962
Ingenieurbüro Herrmann Doss

© Peter Boesang / MSPT / Museum für Kommunikation Berlin

07_Detail Vitrine Garfield
Telefon Garfield, ab 1978

© Peter Boesang / MSPT / Museum für Kommunikation Berlin

08_Blick in Ausstellung

Der Runde Tisch der Telefone

© Peter Boesang / MSPT / Museum für Kommunikation Berlin

09_Blick in Ausstellung Menschen

Der Runde Tisch der Telefone

© Peter Boesang / MSPT / Museum für Kommunikation Berlin

10_Detail Vitrine

© Peter Boesang / MSPT / Museum für Kommunikation Berlin

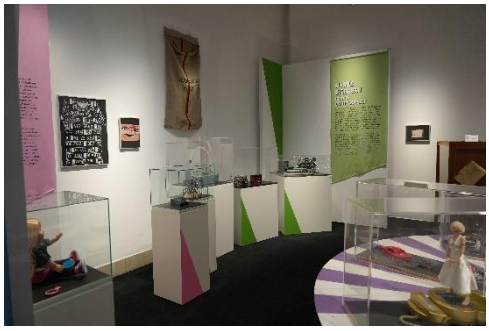

11_Blick in Ausstellung 2

© Peter Boesang / MSPT / Museum für Kommunikation Berlin